

ΓΝΩΡΙΜΙΑ ΜΕ ΤΟ ΠΝ

Αντιναύαρχος ε.α. Β. Μαρτζούκος ΠΝ
Επίτιμος Διοικητής Σχολής Ναυτικών Δοκίμων
Αντιπρόεδρος ΕΛ.Ι.Σ.ΜΕ.
28 – ΣΕΠΤΕΜΒΡΙΟΥ - 2022

ΑΣΦΑΛΕΙΑ – ΑΜΥΝΑ ΚΑΙ ΡΟΛΟΣ ΕΔ

- ΦΥΛΑΚΕΣ (ΠΛΑΤΩΝ).
- ΣΥΝΟΧΗ ΗΓΕΣΙΑΣ – ΕΔ – ΕΛΛΗΝΩΝ ΠΟΛΙΤΩΝ.
- Ασφάλεια - Άμυνα: Προϋπόθεση για ανάπτυξη και ευημερία.
- ΕΔ: Αποτροπή και προστασία κυριαρχίας και κυριαρχικών δικαιωμάτων.
- Ναι στις Συμμαχίες αλλά απαραίτητη η αυτοβοήθεια.

ΜΑΚΡΑΙΩΝΗ ΛΑΜΠΡΗ ΙΣΤΟΡΙΑ ΠΝ











ΧΡΗΣΤΟΔΟΥΛΟΣ
ΚΑΡΑΘΑΝΑΣΗΣ



ΠΑΝΑΓΙΩΤΗΣ
ΕΛΑΧΑΚΟΣ



ΕΚΤΟΡΑΣ
ΓΙΑΔΩΚΟΣ



ΑΠΟΣΤΟΛΗ ΠΝ

Να εξασφαλίσει τους προβλεπόμενους αμυντικούς σκοπούς στην θάλασσα και να συμβάλει στην αποτροπή εχθρικής επιθέσεως, στην διατήρηση της εθνικής ακεραιότητας, στην προάσπιση των εθνικών συμφερόντων και στην επίτευξη των σκοπών της πολιτικής εθνικής άμυνας και ασφάλειας, σε συνεργασία με τους άλλους κλάδους των ΕΔ και τα ΣΑ.

ΒΑΣΙΚΑ ΕΡΓΑ ΠΝ

- **Αποτροπή.**
- **Αντιμετώπιση επεισοδίων.**
- **Απόκτηση και διατήρηση Θαλασσίου Ελέγχου.**
- **Διασφάλιση θαλασσίου εμπορίου.**
- **Ικανότητα προβολής ισχύος στην ξηρά.**
- **Προστασία θαλασσίων πόρων.**
- **Εργαλείο ελληνικής εξωτερικής πολιτικής.**

ΕΝΔΕΙΚΤΙΚΑ ΚΥΡΙΑ ΕΡΓΑ ΕΙΡΗΝΗΣ ΠΝ

- **Παρουσία, επιτήρηση, περιπολίες.**
- **Συλλογή και αξιολόγηση πληροφοριών.**
- **Εκπαίδευση – ασκήσεις.**
- **Προώθηση ελληνικής εξωτερικής πολιτικής.**
- **Συμμετοχή σε ειρηνευτικές αποστολές.**
- **Συμμετοχή σε συμμαχικές δραστηριότητες.**
- **Συμβολή στην απαγόρευση παράνομης εισόδου μεταναστών.**

ΕΠΙΠΛΕΟΝ ΕΡΓΑ ΠΕΡΙΟΔΟΥ ΚΡΙΣΕΩΣ ΠΝ

- **Ενισχυμένη επιτήρηση περιοχών.**
- **Έγκαιρη ανάπτυξη δυνάμεων όπου απαιτηθεί.**
- **Αντιμετώπιση κλιμακώσεως κρίσεως.**
- **Παρακολούθηση, στοχοποίηση εχθρικών δυνάμεων.**
- **Εκτέλεση θαλασσίων μεταφορών (π.χ. ενίσχυση).**
- **Προστασία εμπορικών και αλιευτικών πλοίων.**
- **Προετοιμασία προστασίας λιμένων.**
- **Προστασία θαλασσίων πόρων και εγκαταστάσεων.**

ΕΠΙΠΛΕΟΝ ΕΡΓΑ ΠΕΡΙΟΔΟΥ ΠΟΛΕΜΟΥ ΠΝ

- **Από θαλάσσης άμυνα νήσων και ακτών ελληνισμού.**
- **Καταστροφή εχθρικών ναυτικών δυνάμεων.**
- **Απόκτηση και διατήρηση Θαλασσίτου Ελέγχου.**
- **Προβολή ισχύος στην ξηρά.**
- **Εκτέλεση αμφιβίων και ειδικών επιχειρήσεων.**
- **Διατήρηση ανοικτών λιμένων.**
- **Ναυτικός έλεγχος εμπορικών πλοίων.**

ΣΥΜΠΛΗΡΩΜΑΤΙΚΑ ΕΡΓΑ ΠΝ

- Διατήρηση, προαγωγή ναυτικής παραδόσεως.
- Υδρογραφικές - ωκεανογραφικές εργασίες και χαρτογράφηση. Συντήρηση φαρικού δικτύου.
- Υδροδότηση ανύδρων νήσων. Αντιμετώπιση φυσικών καταστροφών. Μεταφορές ασθενών. Έρευνα διάσωση στην θάλασσα. Κοινωνικό έργο εν γένει.
- Προστασία θαλασσίου περιβάλλοντος και εναλίων αρχαιοτήτων.
- Συμβολή στην ανάπτυξη εγχώριας αμυντικής βιομηχανίας.
- Συμμετοχή σε εορταστικές εκδηλώσεις.

ΑΠΟΚΤΗΣΗ ΓΝΩΣΕΩΣ - ΕΜΠΕΙΡΙΑΣ ΠΡΟΣΩΠΙΚΟΥ

- **Πολυετής τοποθέτηση επί πλοίων.**
- **Πολυετής τοποθέτηση σε υπηρεσίες ξηράς.**
- **Διαρκής δοκιμασία σε λήψη αποφάσεων.**
- **Υπηρεσία σε ειδικές θέσεις εσωτερικού – εξωτερικού.**
- **Σειρά υποχρεωτικών σχολείων - σεμιναρίων.**
- **Διαρκής εκπαίδευση.**
- **Διαρκής αξιολόγηση.**
- **Συνεργασία με λοιπούς κλάδους των ΕΔ.**
- **Συστηματική εμπλοκή με συμμαχικές μεθόδους και πρακτικές.**

ΜΕΓΑΛΟ ΦΑΣΜΑ ΑΠΑΙΤΗΣΕΩΝ ΓΝΩΣΕΩΣ ΚΑΙ ΕΜΠΕΙΡΙΑΣ ΓΙΑ ΑΞΙΩΜΑΤΙΚΟΥΣ ΠΝ

- **ΗΓΕΤΗΣ:** Ανθρωπιστικές σπουδές.
- **ΕΠΙΣΤΗΜΩΝ:** Ανώτατο επίπεδο θετικών επιστημών.
- **ΤΕΧΝΙΚΟΣ (Συντήρηση - βλάβες):** Σχολεία εξειδικεύσεως.
- **ΝΑΥΤΙΚΟΣ:** Πλήρεις σπουδές ναυτιλίας.
- **ΝΑΥΤΙΚΗ ΑΝΤΙΛΗΨΗ:** Ναυτική τέχνη, πρακτική εκπαίδευση.
- **ΠΟΛΕΜΙΣΤΗΣ:** Γνώση όπλων, οπλικών συστημάτων, μέσων και τακτικών. Εξοικείωση με τρόπο εργασίας ως μέλος πληρώματος πλοίου ή ως επιτελής υπηρεσίας ξηράς. Γνώση λοιπών κλάδων ΕΔ και συνεργασία. Πολλά σχολεία εξειδικεύσεως.
- **ΦΥΣΙΚΗ ΚΑΤΑΣΤΑΣΗ:** Αθλητισμός.

ΟΡΓΑΝΩΣΗ ΠΝ



ΓΕΝΙΚΟ ΕΠΙΤΕΛΕΙΟ ΝΑΥΤΙΚΟΥ (ΓΕΝ)

- **Επιτελείο**
- **Αρχηγός Γενικού Επιτελείου Ναυτικού (Α/ΓΕΝ)**
- **Υπαρχηγός Γενικού Επιτελείου Ναυτικού (Υ/ΓΕΝ)**
- **Ανώτατο Ναυτικό Συμβούλιο (ΑΝΣ)**
- **Γενική Επιθεώρηση ΠΝ (ΓΕΠΝ)**
- **Διεύθυνση Οικονομικών Υπηρεσιών (ΔΟΥ)**

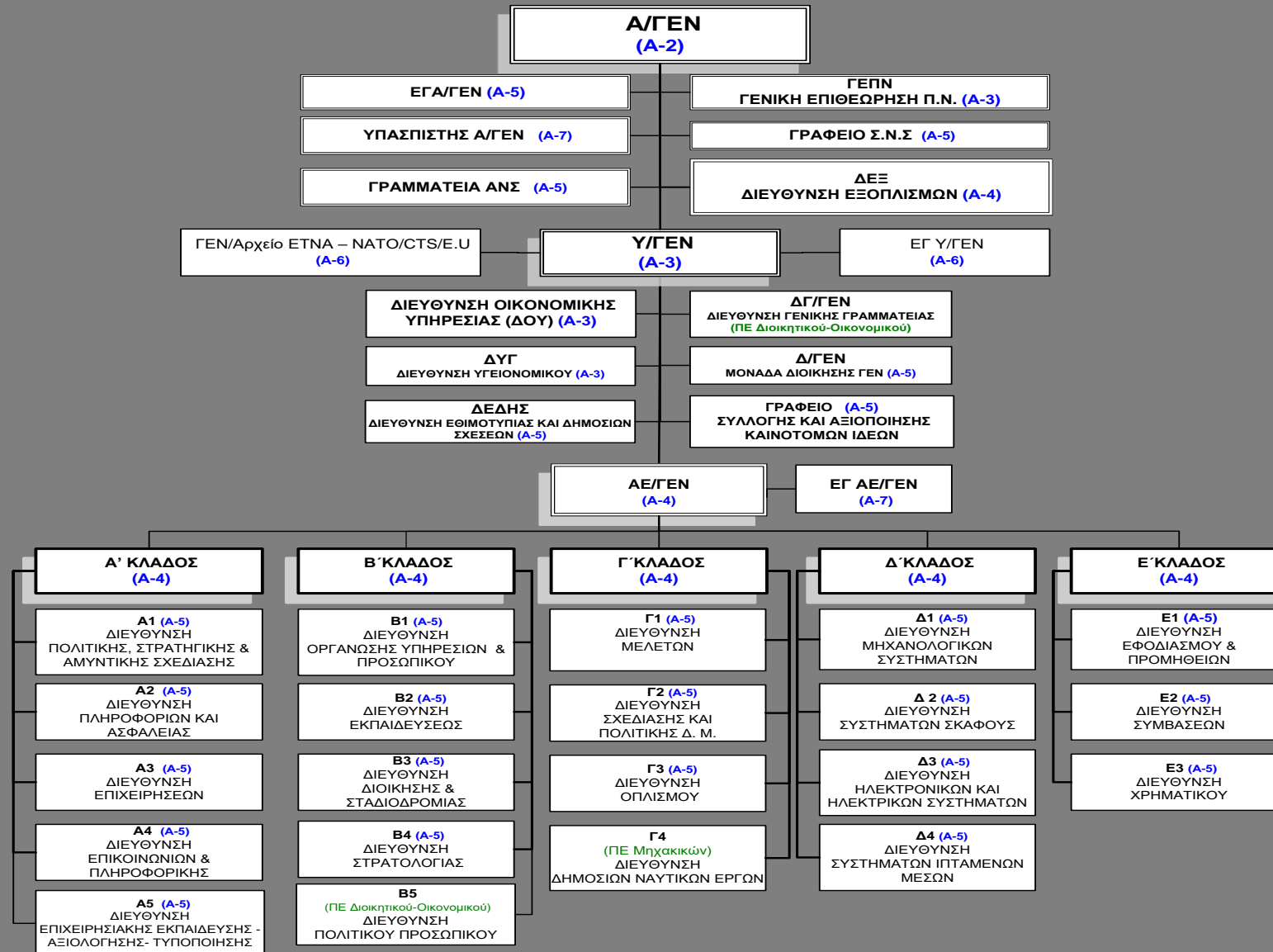

ΑΡΧΗΓΕΙΟ ΣΤΟΛΟΥ (ΑΣ)

- **Αρχηγός Στόλου – Υπαρχηγός Στόλου – Επιτελείο**
- **Διοίκηση Φρεγατών (ΔΦΓ)**
- **Διοίκηση Υποβρυχίων (ΔΥ)**
- **Διοίκηση Πλοίων Επιτηρήσεως (ΔΠΕ)**
- **Διοίκηση Ταχέων Σκαφών (ΔΤΣ)**
- **Διοίκηση Ναркоπολέμου (ΔΝΑΡ)**
- **Διοίκηση Αμφιβίων Δυνάμεων (ΔΑΔ)**
- **Διοίκηση Υποβρυχίων Καταστροφών (ΔΥΚ)**
- **Διοίκηση Αεροπορίας Ναυτικού (ΔΑΝ)**
- **Σχολή Εξασκήσεως Ναυτικής Ναυτικής (ΣΕΝΤ)**
- **Ναυτική Διοίκηση Αιγαίου (ΝΔΑ)**

ΔΙΟΙΚΗΣΗ ΔΙΟΙΚΗΤΙΚΗΣ ΜΕΡΙΜΝΗΣ ΝΑΥΤΙΚΟΥ (ΔΔΜΝ)

- **Διοικητής ΔΔΜΝ – Υποδιοικητής ΔΔΜΝ – Επιτελείο**
- **Πλοία ΔΔΜΝ**
- **Ναύσταθμος Κρήτης (ΝΚ)**
- **Ναύσταθμος Σαλαμίνας (ΝΣ)**
- **Κέντρο Εφοδιασμού Ναυτικού (ΚΕΦΝ)**
- **Κεντρικός Σταθμός Αυτοκινήτων Ναυτικού (ΚΣΑΝ)**
- **Υπηρεσία Ναυτικών Εγκαταστάσεων Λέρου (ΥΝΤΕΛ)**
- **Προμηθευτικός Οργανισμός Ναυτικού (ΠΟΝ)**

ΔΙΟΙΚΗΣΗ ΝΑΥΤΙΚΗΣ ΕΚΠΑΙΔΕΥΣΕΩΣ (ΔΝΕ)

- **Διοικητής ΔΝΕ – Υποδιοικητής ΔΝΕ – Επιτελείο**
- **Σχολή Μονίμων Υπαξιωματικών Ναυτικού (ΣΜΥΝ)**
- **Ναυτική Σχολή Πολέμου (ΝΣΠ)**
- **Κέντρο Εκπαιδύσεως ΠΑΛΑΣΚΑΣ (ΚΕ/ΠΑΛ)**
- **Κέντρο Εκπαιδύσεως Πόρος (ΚΕ/ΠΟΡΟΣ)**
- **Υπηρεσία Ναυτονομίας (ΥΝΑ)**
- **Ναυτική Βάση ΚΑΝΕΛΛΟΠΟΥΛΟΣ (ΝΒ/ΚΑΝ)**

ΑΝΕΞΑΡΤΗΤΕΣ ΥΠΗΡΕΣΙΕΣ ΠΝ

- **Ναυτικό Νοσοκομείο Αθηνών (ΝΝΑ)**
- **Υδρογραφική Υπηρεσία**
- **Σχολή Ναυτικών Δοκίμων (ΣΝΔ)**
- **Υπηρεσία Ιστορίας Ναυτικού (ΥΙΝ)**
- **Ένωση Αποστράτων Αξιωματικών Ναυτικού (ΕΑΑΝ)**
- **Κέντρο Αυτοματοποίησης Συστημάτων Μάχης Ναυτικού (ΚΑΣΜΝ)**
- **Υπηρεσία Φάρων (ΥΦ)**
- **Κέντρο Εκπαιδύσεως Ναυτικής Αποτροπής (ΚΕΝΑΠ)**
- **Πλωτό Ναυτικό Μουσείο «ΑΒΕΡΩΦ»**
- **Στρατηγείο Διοικήσεως Α. Μεσογείου (ΣΔΑΜ)**

- **Ναυτοδικείο Πειραιώς**
- **Ταμείο Εθνικού Στόλου (ΤΕΣ)**
- **Ναυτικό Κλιμάκιο Ελευσίνος**
- **Ναυτικό Κλιμάκιο Σκαραμαγκά**
- **Ναυτική Βάση Ν. Ευβοϊκού (ΝΒΝΕ)**
- **Μετοχικό Ταμείο Ναυτικού (ΜΤΝ)**
- **Δημόσιο Ταμείο ΠΝ (ΔΤΠΝ)**
- **Οικοδομικός Συνεταιρισμός Μ. Αξιωματικών Ναυτικού (ΟΣΜΑΝ)**
- **Ανωτάτη Ναυτική Υγειονομική Επιτροπή (ΑΝΥΕ)**
- **Ειδικός κλάδος οικον. Ενισχ. Μερισμ. Ναυτικού (ΕΚΟΕΜΝ)**
- **Ναυτικό Νοσοκομείο Κρήτης (ΝΝΚ)**

Ο ΣΤΟΛΟΣ ΣΗΜΕΡΑ





















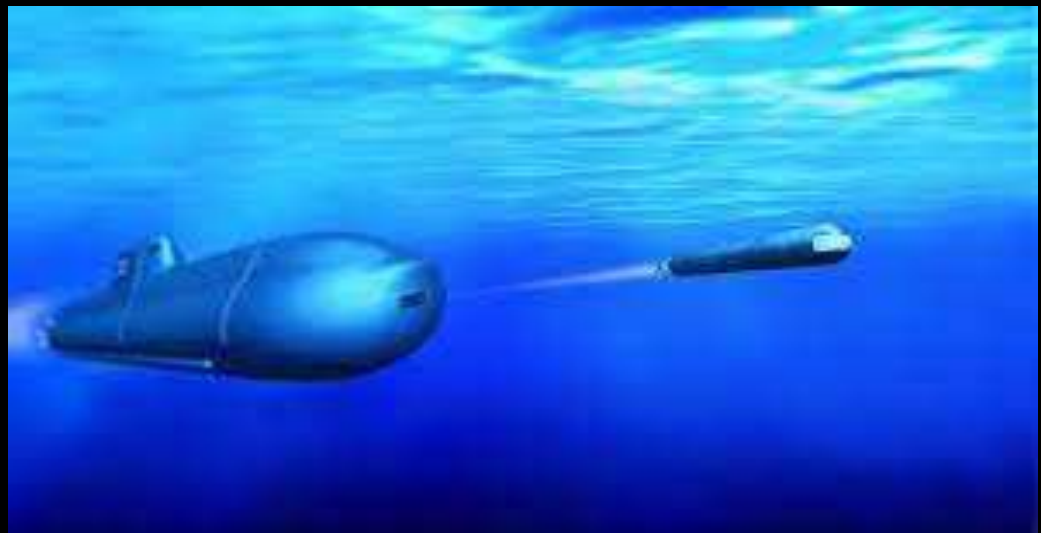



ΜΑΧΗΤΙΚΗ ΙΚΑΝΟΤΗΤΑ

1. ΕΚΠΑΙΔΕΥΣΗ

- ΣΝΔ, ΣΜΥΝ
- ΣΤΑΔΙΟΔΡΟΜΙΚΑ ΣΧΟΛΕΙΑ (π.χ. Γ/Ε, ΣΧΟΛΗ ΕΠΙΤΕΛΩΝ ΠΝ, ΝΣΠ, ΑΔΙΣΠΟ, ΣΕΘΑ)
- ΣΧΟΛΕΙΑ ΕΞΕΙΔΙΚΕΥΣΕΩΣ (π.χ. Υ/Β, Ε/Π, ΟΥΚ, ΣΝ, ΝΚ, ΠΒ, Α/Υ, Α/Α, Ν/Π, ΑΜΦ. ΕΠΙΧ., Η/Ν, Η/Υ, Ν. ΜΗΧΑΝΕΣ, ΣΧΟΛ. ΚΥΒΕΡΝΗΤΩΝ, ΓΝΩΣΗ – ΧΕΙΡΙΣΜΟΣ – ΣΥΝΤΗΡΗΣΗ ΣΥΣΤΗΜΑΤΩΝ, ΟΠΛΩΝ ΚΑΙ ΜΗΧΑΝΩΝ κ.λπ.)
- ΞΕΝΑ ΠΑΝΕΠΙΣΤΗΜΙΑ ΚΑΙ ΞΕΝΕΣ ΣΧΟΛΕΣ ΕΞΕΙΔΙΚΕΥΣΕΩΣ ΚΑΙ ΕΠΙΜΟΡΦΩΣΕΩΣ.
- ΣΕΜΙΝΑΡΙΑ (ΕΘΝΙΚΑ – ΣΥΜΜΑΧΙΚΑ)

ΜΑΧΗΤΙΚΗ ΙΚΑΝΟΤΗΤΑ

2. ΕΠΙΧΕΙΡΗΣΙΑΚΗ ΕΚΠΑΙΔΕΥΣΗ

- ΕΠΙΧΕΙΡΗΣΙΑΚΗ ΕΚΠΑΙΔΕΥΣΗ ΕΝ ΟΡΜΩ**
- ΕΠΙΧΕΙΡΗΣΙΑΚΑ ΣΧΟΛΕΙΑ ΑΣ**
- ΤΕΧΝΙΚΕΣ ΕΘΝΙΚΕΣ ΑΣΚΗΣΕΙΣ**
- ΤΑΚΤΙΚΕΣ ΕΘΝΙΚΕΣ ΑΣΚΗΣΕΙΣ**
- ΔΙΑΚΛΑΔΙΚΕΣ ΕΘΝΙΚΕΣ ΑΣΚΗΣΕΙΣ**
- ΣΥΜΜΑΧΙΚΕΣ ΑΣΚΗΣΕΙΣ**
- ΕΘΝΙΚΕΣ ΑΠΟΣΤΟΛΕΣ**
- ΣΥΜΜΑΧΙΚΕΣ ΑΠΟΣΤΟΛΕΣ**

ΛΣ: ΣΤΕΝΟΣ ΣΥΝΕΡΓΑΤΗΣ ΤΟΥ ΠΝ ΣΤΗΝ ΕΙΡΗΝΗ ΚΑΙ ΒΡΑΧΙΩΝ ΤΟΥ ΣΤΟΝ ΠΟΛΕΜΟ







The ship on which the first voyage was made in 1492







Ο ΕΛΛΗΝΙΚΟΣ ΣΤΟΛΟΣ «ΑΠΛΩΝΕΤΑΙ» ΣΤΗ ΜΕΣΟΓΕΙΟ

